RFコンポーネント
携帯電話基地局用コンポーネント / 電力分配器

ANTTEC
Antenna Technology Inc.

■Model / RFPS3-825N-50W

3 Way Power Splitter

RF Component

電力3分配器

800～2500MHz

BBANT Broad Band Antenna

■ 仕　様

■名称	：電力分配器
■品名	：RFPS3-825N-50W
■周波数帯域	：800 ～ 2500 MHz
■分配数	：3分配
■挿入損失	：0.5 dB 以下 （分配損失除く）
■定在波比（VSWR）	：1.3 以下
■アイソレーション	：20 dB 以上
■インピーダンス	：公称 50 Ω
■耐電力	：50 W
■接栓	：N-J （N-Female）
■外形寸法	：約 77×95×23.5 mm（突起部除く）
■重量	：約 330 g

■ 外　観

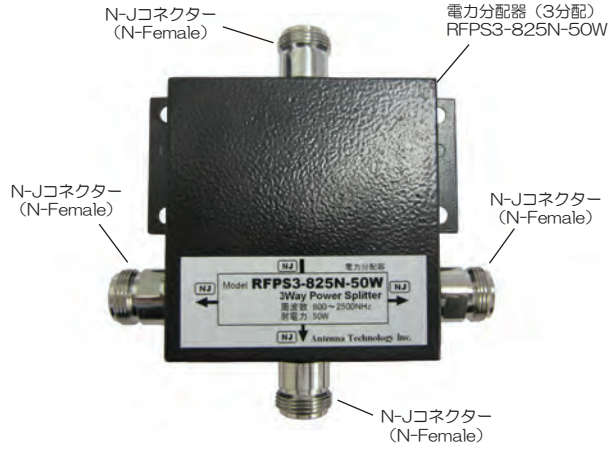

■ 特　長

◎ 本製品は携帯電話基地局（800MHz・1500MHz・1700MHz・2000MHz・2500MHz）用の電力分配器で複数アンテナに給電する時などに使用。

◎ 本製品はアルミダイカスト筐体を使用した堅牢設計・低損失・広帯域高耐電力の電力分配器です。

■ 外観図

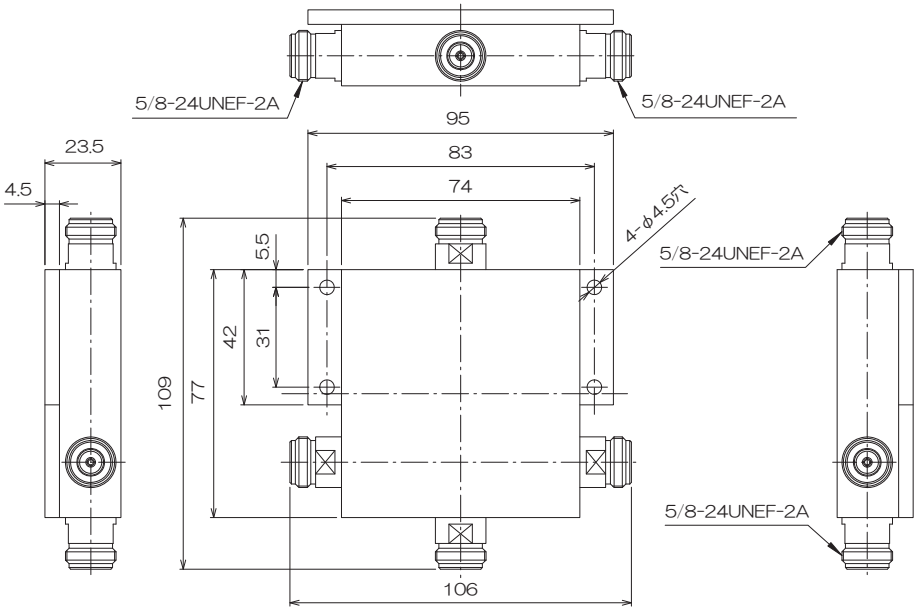

■ 接栓部

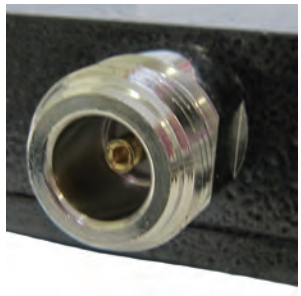

N-J （N-Female）

※BBANTはアンテナテクノロジー株式会社の登録商標及び商標です。
※この製品の仕様および外観は、改良のため予告なく変更することがありますのでご了承ください。
※弊社では無線接続事業者、および無線機メーカー様へ各種無線用通信アンテナ及びコンポーネントを提供しております。
　仕様に合わせたアンテナ設計、高周波技術コンサルティングから製造まで一貫したサービスをご利用ください。

アンテナテクノロジー株式会社

http://www.ant-inc.co.jp/

〒350-1138 埼玉県川越市中台元町1丁目5番地7　　TEL 049-238-2251 FAX 049-238-2252